- TARIFS 2023 -

ACCUEIL FAMILIAL
WELLNESS ET BIEN-ÊTRE

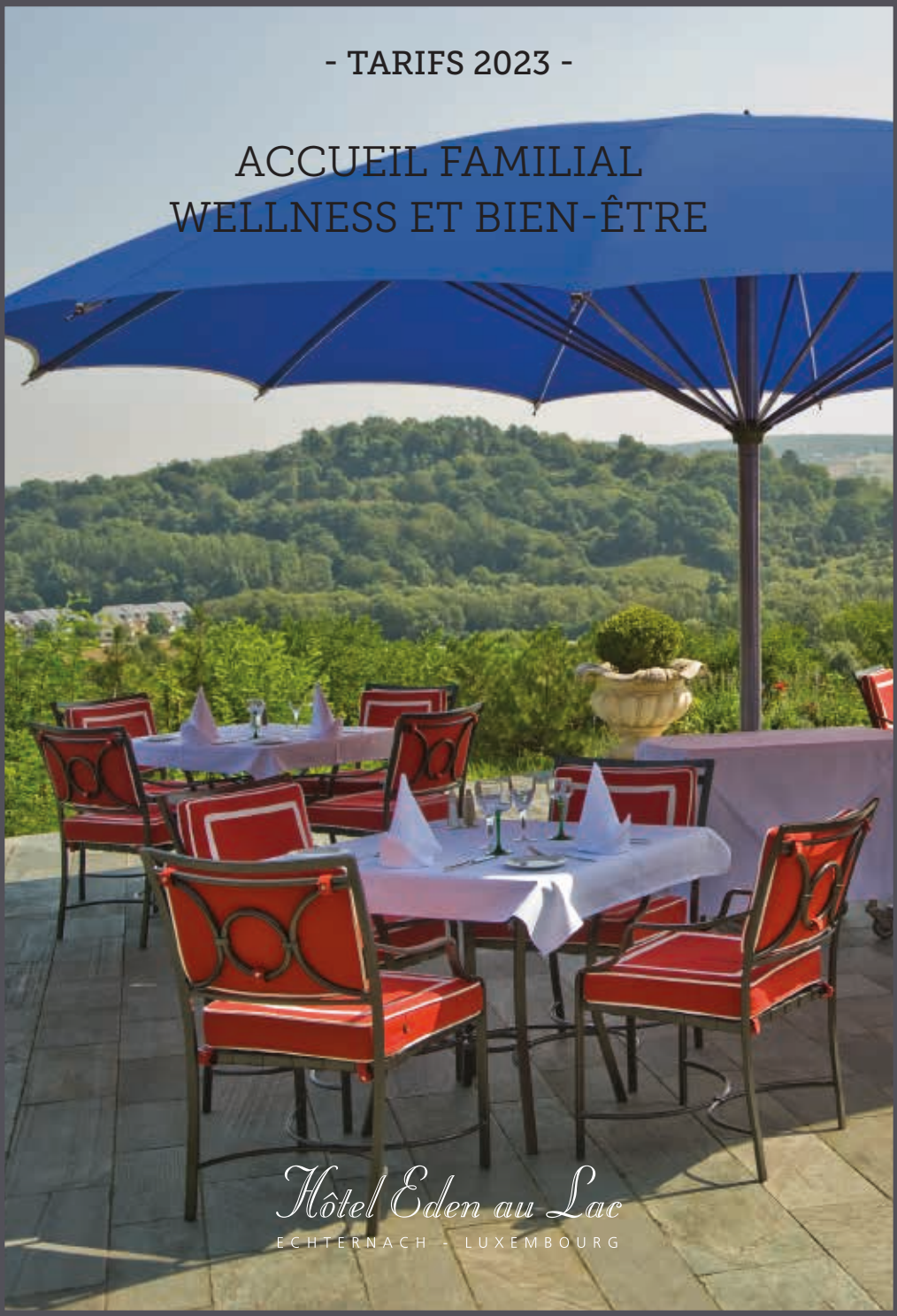

Hôtel Eden au Lac

ECHTERNACH - LUXEMBOURG

CHAMBRE CLASSIQUE *Traditionnelle*

Les chambres Traditionnelles sont décorées dans un style traditionnel, alliant faïence et bois naturel. Elles disposent d'un grand lit avec deux matelas, d'une salle de bains avec du carrelage authentique Villeroy & Boch de 1990 (vintage) de couleur rose, d'un salon, d'une moquette anglaise classique, ainsi que d'un balcon. Les chambres donnent soit sur la forêt et le parc, soit sur la vallée et la ville d'Echternach. La taille de cette chambre permet également d'accueillir des familles avec un ou deux enfants en y ajoutant un ou deux lits supplémentaires.

* SA (samedi) | VE & DI (vendredi et dimanche) | LU-JE (lundi au jeudi) | JF (jour férié)

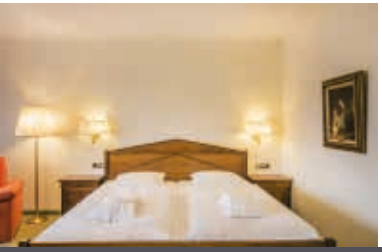

SA*	VE & DI	LU -JE	JF	
SOLEIL | ECHTERNACH				
259 € | 271 €	229 € | 241 €	239 € | 251 €		PLEINE SAISON
259 € | 271 €	216 € | 226 €	226 € | 236 €		MOYENNE SAISON
259 € | 271 €	210 € | 220 €	220 € | 230 €		BASSE SAISON
			319 €| 331 €	JOUR FÉRIÉ

ATTENTION: Le petit-déjeuner des jours fériés est majoré de 15 € par personne

CHAMBRE CLASSIQUE

Junior

Dans un style traditionnel de céruse rose et blanc, les chambres Juniors disposent d'un salon confortable séparé de la chambre par un diviseur, d'un grand lit avec deux matelas, d'une salle de bains classique avec du carrelage authentique Villeroy & Boch de 1990 (vintage) de couleur rose façon marbre et d'une moquette anglaise classique. Vous pouvez également choisir entre le côté soleil (vue sur la forêt et le parc) et le côté Echternach (vue sur la ville et la vallée d'Echternach).

Certaines chambres Juniors disposent de parquet.

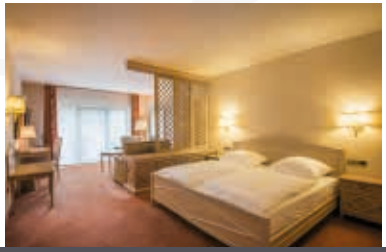

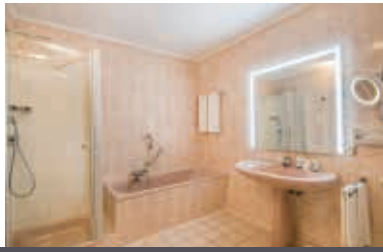

	SA	VE & DI	LU -JE	JF
SOLEIL | ECHTERNACH				
PLEINE SAISON	293 € | 317 €	263 € | 287 €	273 € | 297 €	
MOYENNE SAISON	293 € | 317 €	244 € | 263 €	254 € | 273 €	
BASSE SAISON	293 € | 317 €	237 € | 255 €	247 € | 265 €	
JOUR FÉRIÉ				353 €| 377 €

ATTENTION: Le petit-déjeuner des jours fériés est majoré de 15 € par personne

CHAMBRE CLASSIQUE

Véranda

Les chambres Vérandas offrent une luminosité impressionnante, leurs balcons couvrent l'ensemble des baies vitrées pour vous permettre d'être aussi bien à l'extérieur qu'à l'intérieur, avec une vue panoramique sur la vallée et le lac ou notre parc ensoleillé en prime. Elles disposent d'un grand lit avec deux matelas, d'un grand et confortable salon, de moquette anglaise classique, ainsi que d'une salle de bains traditionnelle avec du carrelage authentique Villeroy & Boch de 1990 (vintage) de couleur rose façon marbre.

Toutes nos chambres Véranda sont climatisées.

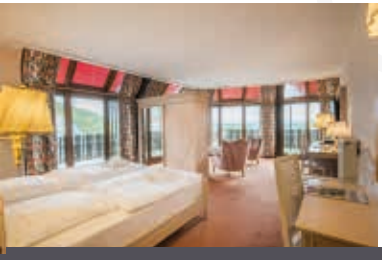

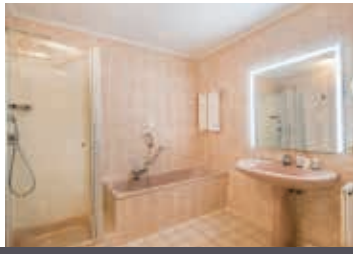

SA	VE & DI	LU -JE	JF	
SOLEIL | ECHTERNACH				
320 € | 348 €	290 € | 318 €	300 € | 328 €		PLEINE SAISON
320 € | 348 €	265 € | 288 €	275 € | 298 €		MOYENNE SAISON
320 € | 348 €	258 € | 280 €	268 € | 290 €		BASSE SAISON
			380 €| 408 €	JOUR FÉRIÉ

ATTENTION: Le petit-déjeuner des jours fériés est majoré de 15 € par personne

CHAMBRE CLASSIQUE *Familiale*

Les chambres familiales sont les plus spacieuses de l'Hôtel Eden au Lac. Elles sont idéales pour les familles avec enfants. Elles comportent deux grands espaces distincts dont chacun dispose de sa propre salle de bains traditionnelle avec du carrelage authentique Villeroy & Boch de 1990 (vintage) de couleur rose façon marbre, de son petit salon et de son balcon. Pour la tranquillité des parents, la double porte qui communique entre les deux espaces peut être fermée à votre convenance. Toutes nos chambres familiales donnent sur notre parc ensoleillé toute l'après-midi. Nous disposons également d'une chambre familiale avec parquet.

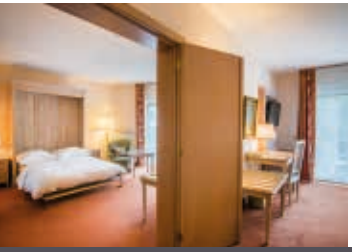

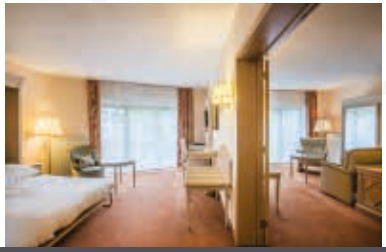

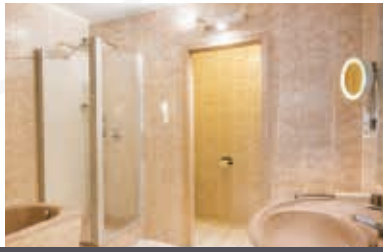

SA	VE & DI	LU -JE	JF	
SOLEIL | ECHTERNACH				
428 €	398 €	408 €		PLEINE SAISON
428 €	353 €	363 €		MOYENNE SAISON
428 €	343 €	353 €		BASSE SAISON
			488 €	JOUR FÉRIÉ

ATTENTION: Le petit-déjeuner des jours fériés est majoré de 15 € par personne

CHAMBRE CLASSIQUE

Vienne

Découvrez la chambre la plus luxueuse de l'Hôtel Eden au Lac. Son mobilier en bois massif laqué respire l'élégance et le confort. Vous pourrez profiter de votre propre sauna privé, d'un dressing-room ainsi que d'une salle de bains en marbre de Carrare avec baignoire et douche multifonctions. Cette chambre dispose également d'un grand lit avec deux matelas, d'un confortable salon et de moquette anglaise classique. Elle est située au troisième étage et le balcon offre une vue magnifique sur la vallée d'Echternach et son lac.

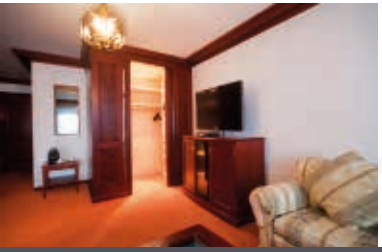

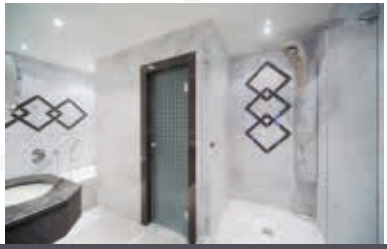

SA	VE & DI	LU -JE	JF	
SOLEIL | ECHTERNACH				
425 €	395 €	405 €		PLEINE SAISON
425 €	350 €	360 €		MOYENNE SAISON
425 €	340 €	350 €		BASSE SAISON
			485 €	JOUR FÉRIÉ

ATTENTION: Le petit-déjeuner des jours fériés est majoré de 15 € par personne

BIEN-ÊTRE

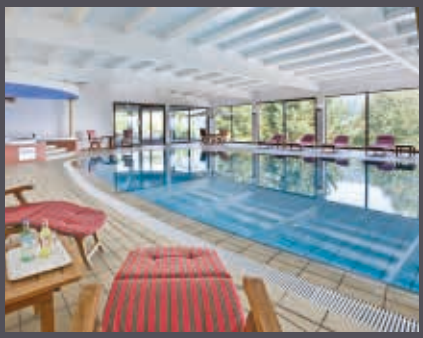

WELLNESS

CHAMBRE MODERNE
Standard

Résolument modernes et confortables, les chambres Standards disposent d'un grand lit avec deux matelas, d'une salle de bains en granit, d'une moquette anglaise classique et d'un balcon avec vue sur la forêt et le parc ou sur la vallée et la ville d'Echternach. Elles peuvent accueillir deux personnes maximum.

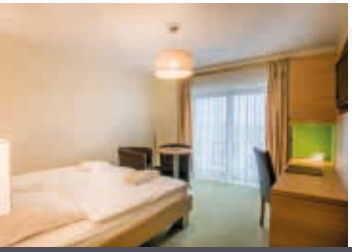

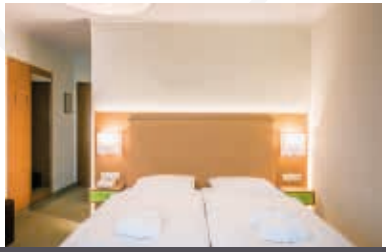

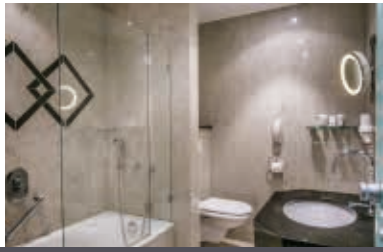

	SA	VE & DI	LU -JE	JF
SOLEIL | ECHTERNACH				
PLEINE SAISON	233 € | 238 €	203 € | 208 €	213 € | 218 €	
MOYENNE SAISON	233 € | 238 €	195 € | 199 €	205 € | 209 €	
BASSE SAISON	233 € | 238 €	190 € | 194 €	200 € | 204 €	
JOUR FÉRIÉ				293 €| 298 €

ATTENTION: Le petit-déjeuner des jours fériés est majoré de 15 € par personne

CHAMBRE MODERNE *Whirlpool*

Ces grandes chambres au design chic allient à la fois modernité, confort et détente. Les chambres Whirlpools disposent d'un grand lit avec deux matelas, d'un salon confortable, de moquette anglaise classique et d'un balcon qui donne soit sur notre parc ensoleillé, soit sur la ville et la vallée d'Echternach.

Leurs salles de bains enferment de véritables trésors. Imaginez les massages prodigués par des jets d'eau, par la douche multifonctions ou encore la baignoire balnéo Whirlpool, le tout entièrement entouré de marbre de Carrare.

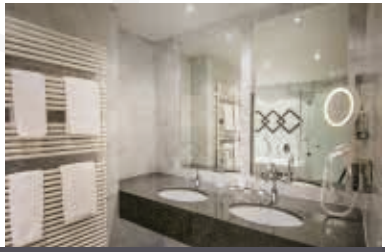

SA	VE & DI	LU -JE	JF	
SOLEIL | ECHTERNACH				
297 € | 321 €	267 € | 291 €	277 € | 301 €		PLEINE SAISON
297 € | 321 €	247 € | 266 €	257 € | 276 €		MOYENNE SAISON
297 € | 321 €	240 € | 259 €	250 € | 269 €		BASSE SAISON
			357 €| 381 €	JOUR FÉRIÉ

ATTENTION: Le petit-déjeuner des jours fériés est majoré de 15 € par personne

CHAMBRE MODERNE

Sauna

Ces chambres contemporaines, lumineuses et chaleureuses prendront soin de vous et sauront vous détendre. Les chambres Saunas vous donneront l'opportunité de vous relaxer dans votre propre sauna aussi longtemps que vous le désirez pour ensuite vous laisser glisser dans votre lit et dans vos rêves pour une nuit au sommeil réparateur. Ces chambres disposent d'un grand lit avec deux matelas, d'une salle de bains en marbre de Carrare avec baignoire et douche multifonctions, d'un salon confortable, ainsi que d'un balcon qui donne sur la vallée et la ville d'Echternach.

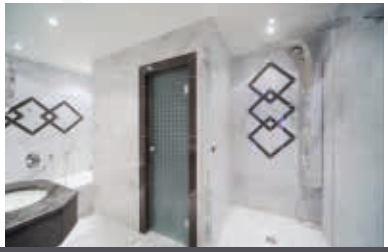

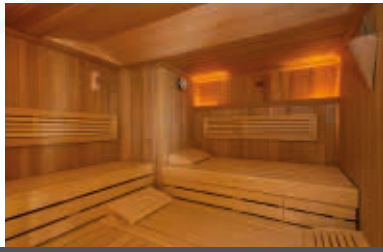

SA	VE & DI	LU -JE	JF	
SOLEIL | ECHTERNACH				
321 €	291 €	301 €		PLEINE SAISON
321 €	266 €	276 €		MOYENNE SAISON
321 €	259 €	269 €		BASSE SAISON
			381 €	JOUR FÉRIÉ

ATTENTION: Le petit-déjeuner des jours fériés est majoré de 15 € par personne

SPA PRIVÉ

Vous pouvez louer cet espace individuellement. Il vous offre une baignoire de massage extraordinaire où vous serez massé par des tourbillons d'air et d'eau tout en inhalant les senteurs les plus nobles, le « Schlammbad » qui est une double cabine revitalisante multifonctionnelle servant au bain de vapeur et bain de boue, un sauna privatif et deux lits solaires relaxants.

1 journée (8h pour 2 pers.) | **125€**
1/2 journée (4h pour 2 pers.) | **75€**
Personne supplémentaire | **25€**

FORFAITS

à partir de 161,5 € | pers.

Séjour «***Promenade et Détente***»

1 nuit avec buffet petit-déjeuner
1 dîner à 3 plats

à partir de 251,5 € | pers.

Forfait «***2 nuits avec 1 dîner***»

2 nuits avec buffet petit-déjeuner
1 dîner à 3 plats le jour de votre arrivée

à partir de 306,5 € | pers.

Weekend «***Détente et Saveur***»

2 nuits avec buffet petit-déjeuner
1 apéritif de bienvenue
2 dîners à 3 plats

à partir de 406,5 € | pers.

Séjour «***Randonnées au Mullerthal***»

3 nuits avec buffet petit-déjeuner
Pour deux personnes, 1 bouteille de vin luxembourgeoise le premier soir pour 2 personnes
2 dîners à 3 plats

Prix calculés sur base de période basse saison

Pour chacune de nos offres, vous pouvez profiter

De détente au centre wellness avec piscine, sauna finlandais, sanarium, hammams, cabine infrarouge et salle de relaxation.

D'un accès libre au centre fitness avec plusieurs machines de musculation, hall de squash et tennis de table.

D'une carte de promenades, du wifi et du parking gratuit.

DU 1ER NOVEMBRE
AU 1ER DÉCEMBRE 2023

POP-UP

Toutes les chambres à

111,-€

Petit-déjeuner froid inclus
Piscine et Wellness fermés

Le type de chambre sera confirmé lors de la réservation
(Offre non-cumulable)

	Mars				
L		6	13	20	27
M		7	14	21	28
M	1	8	15	22	29
J	2	9	16	23	30
V	3	10	17	24	31
S	4	11	18	25	
D	5	12	19	26	

	Avril				
L	3	10	17	24	
M	4	11	18	25	
M	5	12	19	26	
J	6	13	20	27	
V	7	14	21	28	
S	1	8	15	22	29
D	2	9	16	23	30

	Mai				
L	1	8	15	22	29
M	2	9	16	23	30
M	3	10	17	24	31
J	4	11	18	25	
V	5	12	19	26	
S	6	13	20	27	
D	7	14	21	28	

	Juin				
L		5	12	19	26
M		6	13	20	27
M		7	14	21	28
J	1	8	15	22	29
V	2	9	16	23	30
S	3	10	17	24	
D	4	11	18	25	

	Juillet				
L		3	10	17	24	31
M		4	11	18	25	
M		5	12	19	26	
J		6	13	20	27	
V		7	14	21	28	
S	1	8	15	22	29	
D	2	9	16	23	30	

	Août				
L	7	14	21	28	
M	1	8	15	22	29
M	2	9	16	23	30
J	3	10	17	24	31
V	4	11	18	25	
S	5	12	19	26	
D	6	13	20	27	

	Septembre				
L	4	11	18	25	
M	5	12	19	26	
M	6	13	20	27	
J	7	14	21	28	
V	1	8	15	22	29
S	2	9	16	23	30
D	3	10	17	24	

	Octobre				
L	2	9	16	23	30
M	3	10	17	24	31
M	4	11	18	25	
J	5	12	19	26	
V	6	13	20	27	
S	7	14	21	28	
D	1	8	15	22	29

BASSE SAISON — MOYENNE SAISON — PLEINE SAISON — JOURS FÉRIÉS

INFO & OPTIONS

Chambres Standard, Traditionnelle, Junior, Véranda, Whirlpool	Choisissez côté Echternach ou côté soleil
Lit supplémentaire avec petit déjeuner	Bébé jusque 3 ans **15 €** | nuit Enfants, Adulte **50 €** | nuit
Toutes les chambres sont pour 2 personnes sauf la suite Familiale pour 2-4 personnes	-
Occupation en chambre Single Chambre climatisée	Réduction **15 €** Supplément **10 €**
Petit-déjeuner buffet	**7h00 - 10h30**
Menu du jour Menu enfant Gastronomie	Dîner menu 3 plats **45 €** | menu **17 €** | menu Choix à la carte
Ouverture du restaurant	**12h00 - 13h30** (dernière commande) **18h30 - 21h00** (dernière commande)
Fermeture du restaurant	**mardi, mercredi et jours fériés**
Annoncer toute allergie ou intolérance	48h avant l'arrivée
Service en chambre Service journaux	**10 €** | pers. **2 €** | journal
Occupation des chambres	Arrivée **15h00** Départ **12h00**
Early check-in à partir de 12h00 Late check-out jusqu'à 16h00	**25 €** **25 €**
Hôtel non-fumeur Les animaux ne sont pas admis	

1 Nonnesees
L-6474 Echternach - Luxembourg
WWW.EDENAULAC.LU
Tél : +352 72 82 83
Fax: +352 72 81 44
edenlac@pt.lu

Mullerthal Trail Partner

FSC